Digital forensics

Är det något för oss?

anne.scherman@kb.se

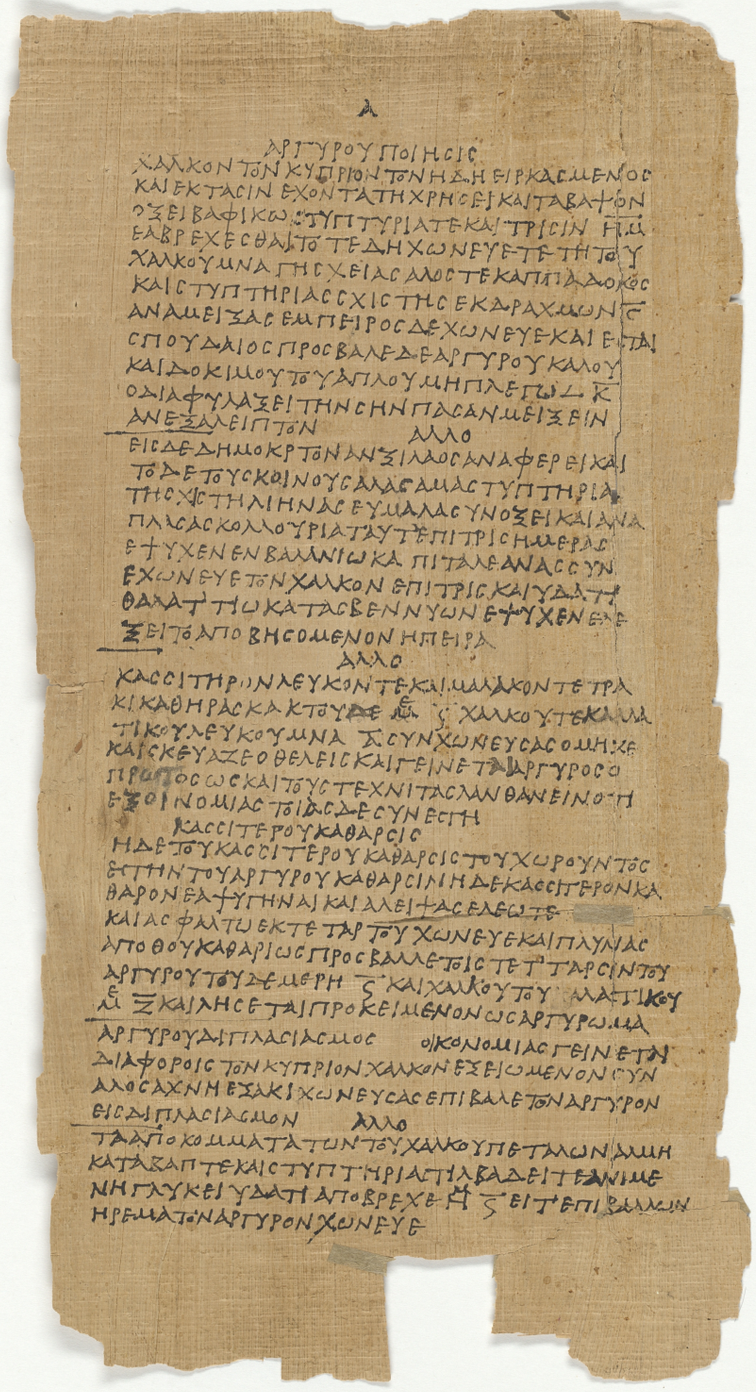

Α

ΑΡΓΥΡΟΥ ΠΟΙΗΣΙΣ

ΧΑΛΚΟΝ ΤΟΝ ΚΥΠΡΙΟΝ ΤΟΝ ΗΔΗ ΕΙΡΚΑΣΜΕΝΟΣ
ΚΑΙ ΕΚΤΑΣΙΝ ΕΧΟΝΤΑ ΤΗΧΡΗΣΕΙ ΚΑΙ ΤΑΒΑΨΟΝ
ΟΞΕΙ ΒΑΦΙΚΩΣ ΤΥΠΤΥΡΙΑ ΤΕΚΑΙ ΤΡΙΣΙΝ ΗΜ
ΕΑΒΡΕΧΕΣΘΑΙ ΤΟ ΤΕΔΗ ΧΩΝΕΥΕΤΕ ΤΗΙ ΤΟΥ
ΧΑΛΚΟΥ ΜΝΑ ΓΗΣ ΧΕΙΑΣ ΑΛΛΟ ΤΕ ΚΑΠΠΑΔΟΚΟΣ
ΚΑΙ ΣΤΥΠΤΗΡΙΑΣ ΣΧΙΣΤΗΣ ΕΚΑΡΑΧΩΝΤΕ
ΑΝΑΜΕΙΞΑΣ ΕΜΠΕΙΡΟΣ ΔΕ ΧΩΝΕΥΕ ΚΑΙ ΕΠΑΙ
ΣΠΟΥΔΑΙΟΣ ΠΡΟΣΒΑΛΕΔΑΡΓΥΡΟΥ ΚΑΛΟΥ
ΚΑΙ ΔΟΚΙΜΟΥ ΤΟΥ ΑΠΛΟΥ ΜΗ ΠΛΕΓΩΛΚΟ
ΟΔΙΑΦΥΛΑΞΕΙ ΤΗΝ ΣΗΝ ΠΑΣΑΝ ΜΕΙΞΕΙΝ
ΑΝΕΞΑΜΕΙΠΤΟΝ

ΑΛΛΟ

ΕΙΣ ΔΕ ΔΗΜΟΚΡΤΟΝ ΑΝΞΙΛΑΟΣ ΑΝΑΦΕΡΕΙ ΚΑΙ
ΤΟ ΔΕ ΤΟΥ ΣΚΟΙΝΟΥ ΣΑΛΑΣΑΜΑΣ ΤΥΠΤΗΡΙΑ
ΤΗΣ ΧΙΣΤΗΛΙΗΝΑΣ ΕΥΜΑΛΑΣ ΥΝΟΞΕΙ ΚΑΙ ΑΝΑ
ΠΛΑΣΑΣ ΚΟΛΛΟΥΡΙΑ ΤΑΥΤΕ ΕΠΙ ΤΡΙΣ ΗΜΕΡΑΣ
ΕΤΥΧΕΝ ΕΝ ΒΑΛΛΝΙΩ ΚΑΠΙΤΑΛΕ ΑΝΑΣΣΥΝ
ΕΧΩΝΕΥΕ ΤΟΝ ΧΑΛΚΟΝ ΕΠΙ ΤΡΙΣ ΚΑΙ ΥΔΑΤΙ
ΘΑΛΑΤΤΙΩ ΚΑΤΑΣΒΕΝΝΥΩΝ ΕΤΥΧΕΝ ΕΧΕ
ΞΕΙ ΤΟ ΑΠΟ ΒΗΣΟΜΕΝΟΝ ΗΠΕΙΡΑ

ΑΛΛΟ

ΚΑΣΣΙΤΗΡΩΝ ΛΕΥΚΟΝ ΤΕ ΚΑΙ ΜΑΛΑΚΟΝ ΤΕ ΤΡΑ
ΚΙ ΚΑΘΗΡΑΣ ΚΑΚΤΟΥ ΔΕ Μ ζ ΧΑΛΚΟΥ ΤΕ ΚΑΙ ΜΑ
ΤΙΚΟΥ ΛΕΥΚΟΥ ΜΝΑ Χ ΣΥΝΧΩΝΕΥΣΑΣ ΟΜΗΚΕ
ΚΑΙ ΣΚΕΥΑΖΕΟ ΘΕΛΕΙΣ ΚΑΙ ΓΕΙΝΕΤΑΙ ΑΡΓΥΡΟΣΟ
ΠΡΩΤΟΣ ΩΣ ΚΑΙ ΤΟΥΣ ΤΕΧΝΙΤΑΣ ΛΑΝΘΑΝΕΙ ΝΟΜΗ
ΕΞΟΙΝΟΜΙΑΣ ΤΟΙΑΣΔΕ ΣΥΝΕΣΙΗ

ΚΑΣΣΙΤΕΡΟΥ ΚΑΘΑΡΣΙΣ

ΗΔΕ ΤΟΥ ΚΑΣΣΙΤΕΡΟΥ ΚΑΘΑΡΣΙΣ ΤΟΥ ΧΩΡΟΥΝΤΟΣ
ΕΣΤΗΝ ΤΟΥ ΑΡΓΥΡΟΥ ΚΑΘΑΡΣΙΝ ΗΔΕ ΚΑΣΣΙΤΕΡΟΝ ΚΑ
ΘΑΡΟΝ ΕΑΨΥΓΗΝΑΙ ΚΑΙ ΑΛΕΙΨΑΣ ΕΛΕΩΤΕ
ΚΑΙ ΑΣΦΑΛΤΩ ΕΚΤΕΤΑΡΤΟΥ ΧΩΝΕΥΕ ΚΑΙ ΠΛΥΝΑΣ
ΑΠΟ ΘΟΥ ΚΑΘΑΡΙΩΣ ΠΡΟΣΒΑΛΛΕ ΤΟΙΣ ΤΕΤΤΑΡΣΙΝ ΤΟΥ
ΑΡΓΥΡΟΥ ΤΟΥΣΔΕ ΜΕΡΗ ζ ΚΑΙ ΧΑΛΚΟΥ ΤΟΥ ΜΑΤΙΚΟΥ
Μ Ξ ΚΑΙ ΛΗΣΕΤΑΙ ΠΡΟΚΕΙΜΕΝΟΝ ΩΣ ΑΡΓΥΡΩΛΙΑ
ΑΡΓΥΡΟΥ ΑΙΠΛΑΣΙΑΣΜΟΣ ΟΙΚΟΝΟΜΙΑΣ ΓΕΙΝΕΤΑΙ
ΔΙΑΦΟΡΟΙΣ ΤΟΝ ΚΥΠΡΙΟΝ ΧΑΛΚΟΝ ΕΧΕΙΩΜΕΝΟΝ ΣΥΝ
ΑΛΟΣΑΧΝΗ ΕΧΑΚΙΣ ΧΩΝΕΥΣΑΣ ΕΠΙΒΑΛΕ ΤΟΝ ΑΡΓΥΡΟΝ
ΕΙΣ ΑΙΠΛΑΣΙΑΣΜΟΝ

ΑΛΛΟ

ΤΑΑΠΟ ΚΟΜΜΑΤΑ ΤΩΝ ΤΟΥ ΧΑΛΚΟΥ ΠΕΤΑΛΩΝ ΑΜΙΗ
ΚΑΤΑΞΑΠΤΕ ΚΑΙ ΣΤΥΠΤΗΡΙΑΣ ΤΙΛΒΑΔΕΙΤΕ ΑΝΙΜΕ
ΝΗ ΓΛΥΚΕΙ ΥΔΑΤΙ ΑΠΟΒΡΕΧΕ Μ ζ ΕΙΤΕ ΕΠΙΒΑΛΩΝ
ΗΡΕΜΑ ΤΟΝ ΑΡΓΥΡΟΝ ΧΩΝΕΥΕ

~~Första Kapitlet~~ ~~Kap. I~~ Första Kapitlet

~~Stockholm i fågelperspektiv.~~ Stockholm i fågelperspektiv.

Det var en afton i (början af) Maj. Den lilla trädgården på Mosebacke hade ännu icke blifvit öppnad för allmänheten och rabatterna voro ~~ännu i~~ ~~lade ännu icke blifvit~~ uppgrofda; knoppar hade arbetat sig upp genom fjolårets löfsamlingar och hade just (slutat) sin korta verksamhet för att lemna plats åt de omtäligare höstens blommorna, ~~som~~ hvilka lagt sig under en ofruktsamt fårontträd; syrenerna väntade på (att) (sydligare) att få gå i blom, men lindarne ~~utbjöd~~ bjöd ännu ~~bofinkar och gråsparfvar~~ ~~sjöng~~. Rårtekofilter ~~disiraes~~ i sina obrustna knoppar åt bofinkarne, som börjat bygga ~~sina~~ ~~vid~~ lafklädda bon mellan stam och gren; ännu hade ingen menskofot trampat sandgångarne sedan sista vårtecknen två ~~trädk~~ gått bort och derför lefdes ett obesvärdt lif derinne af både djur och blommor. Gråsparfvarne höllo på att ~~draga bort qvastlyftande~~ ~~skräp~~ ~~blad~~ samla upp skräp, ~~och på~~ ~~det~~ som de sedan gömde under takpannorna på Navigationsskolans hus; de drogos om spillror af ~~gamla~~ raketkylor från sista höstfyrverkeriet, de plockade halmen från ~~vagnplanen~~ unga träd som ~~nyss~~ ännu fått slutpåt av stormen på Rosendal – och allting tågo de! De hittade ~~barek~~ barège-lappar i berså och kunde mellan stickorna på en bänkfot draga fram hårtappar efter hundar, som icke slagits der sedan Josefina-dagen i fjor. Der var en lif och en kif ~~och mid~~:

Men solen stod öfver Liljeholmen och skjöt hela qvastar af strålar mot öster; de gingo genom rökarne från Stergrund de ilade fram öfver Riddarfjärdens ~~vågor~~, ~~och så~~ klättrade upp till toppen på Riddarholmskyrkan, kastade sig öfver till Tyskans ~~spir~~ branta tak, lekte med vimplarne på skeppsbrobåtarne, illuminerade i fönstren på stora Sjöhallen, skärande Lidingöskogarne ~~och~~ tonade bort i ett rosenförgadt moln, långt, långt ut i fjärran, der himlet ligger. Och denjäfvn Rom vinden, och han gjorde samma färd tillbaka, genom Vaxholm, förbi fästningen, förbi Sjöhallen, utmed Sikhalan, gick in bakom Hästholmen och tillade på sommarnöjena; (fortsatte) ut igen och kom in i Danviken, blef skrämd och ruskade sig af utmed södra stranden, kände lukten af kol, kjära och tran, tornade mot Stadsgården ~~och~~ var ubyhå Mosebacke ~~och~~, in i trädgården och stog emot en vägg.

I detsamma öppnades (en) (vägg) ~~fönstr~~ (en) ~~dörr~~ (en) ~~fönstr~~ (en) ~~dörr~~ (en) ~~fönstr~~ (en) ~~dörr~~ (en

Ingen plikt

Donationer bygger på
frivillighet i givande
och
möjlighet i mottagande.

JONAS SIMA
MÄRKLAPP HÄR
Umzugskarton

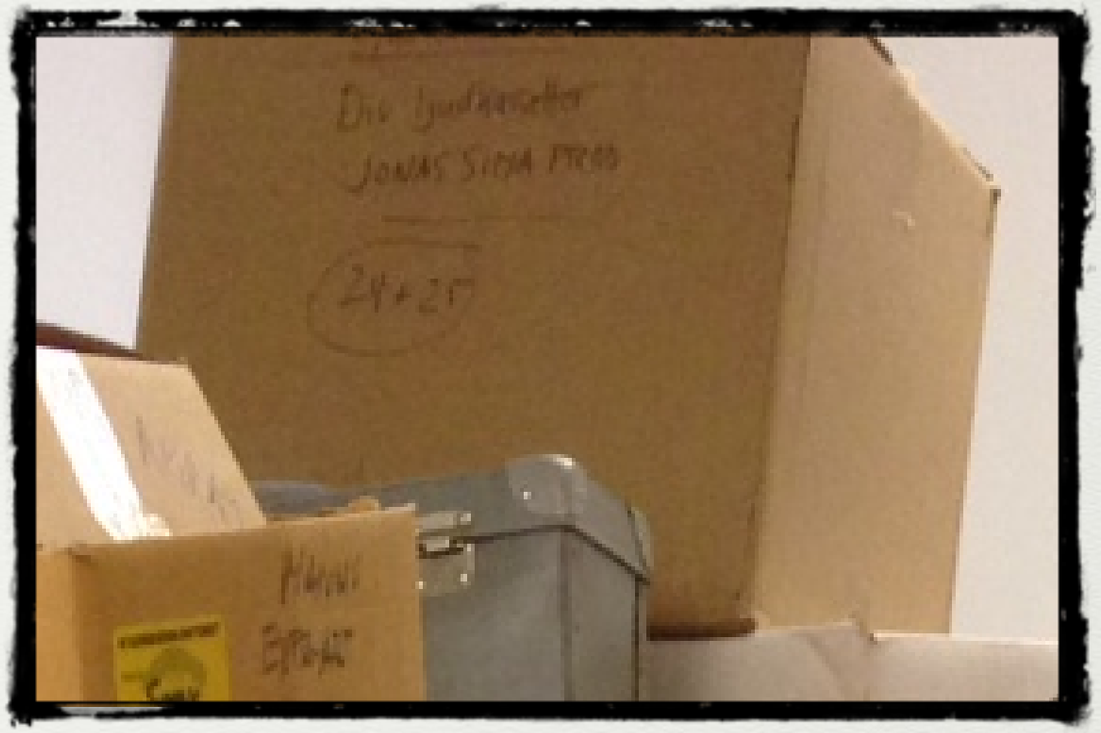
JONAS SIMA

Miss nr 1: Mediabärare håller inte så länge som man tror

Miss nr 2: Mediabärarens läsapparater håller inte så länge som man tror

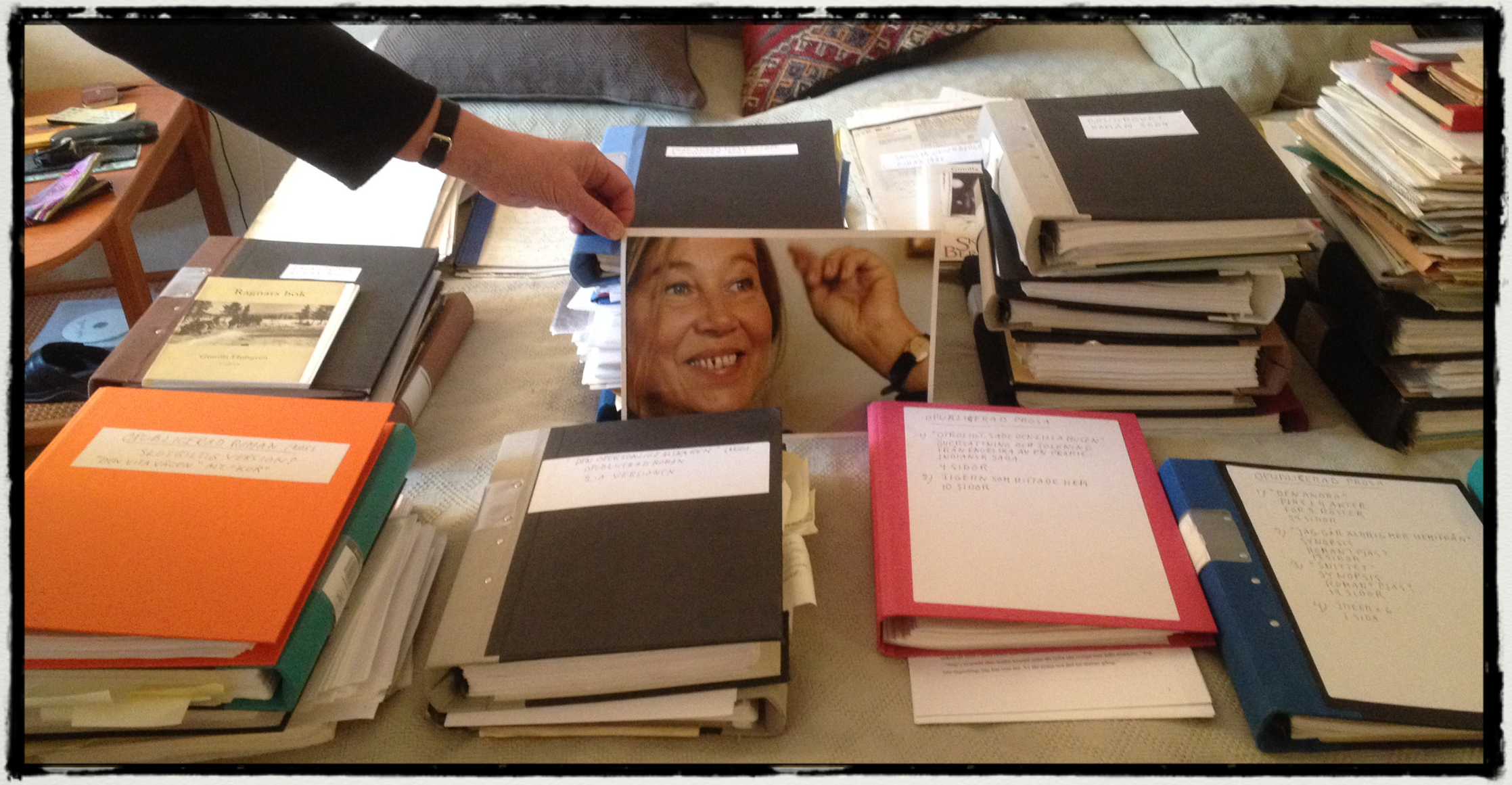

Den 2 mars 2015

Ett författararkiv hämtas. Noga ordnat och rensat av nära anhörig.

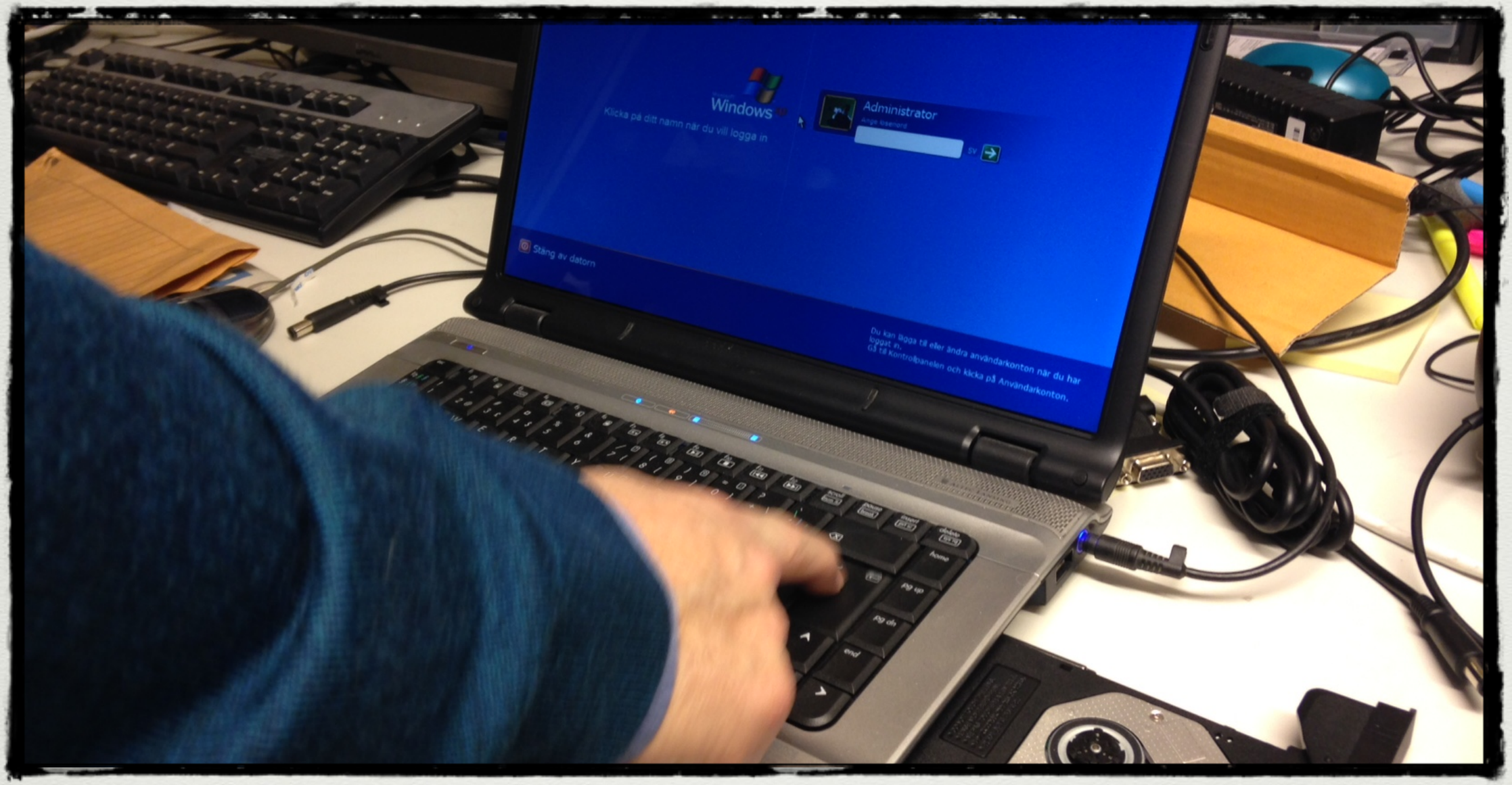

...och så var det datorerna. Och disketterna. Och kassetterna. Och USB-stickorna.

Inte rensat, inte ordnat, inte åtkomligt. Inte noga undersökt av nära anhörig.

Jag som hade med mig en usb-pinne och hade tänkt "digital leverans"...

BOSCH
CEDERROTH
EPSON

bokometrix

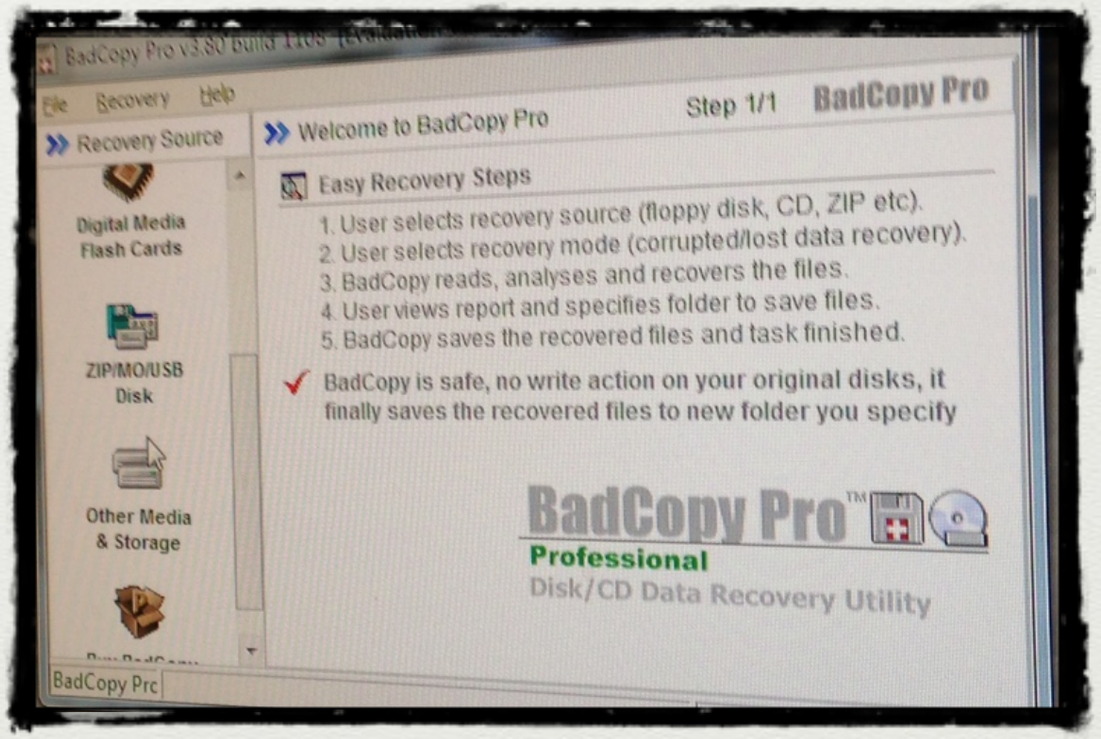
File
Recovery
Help
Recovery Source
Welcome to BadCopy Pro
Step 1/1
BadCopy Pro
Digital Media
Flash Cards
ZIP/MO/USB
Disk
Other Media
& Storage
Easy Recovery Steps
1. User selects recovery source (floppy disk, CD, ZIP etc).
2. User selects recovery mode (corrupted/lost data recovery).
3. BadCopy reads, analyses and recovers the files.
4. User views report and specifies folder to save files.
5. BadCopy saves the recovered files and task finished.
BadCopy is safe, no write action on your original disks, it finally saves the recovered files to new folder you specify
BadCopy Pro™
Professional
Disk/CD Data Recovery Utility
BadCopy Pro

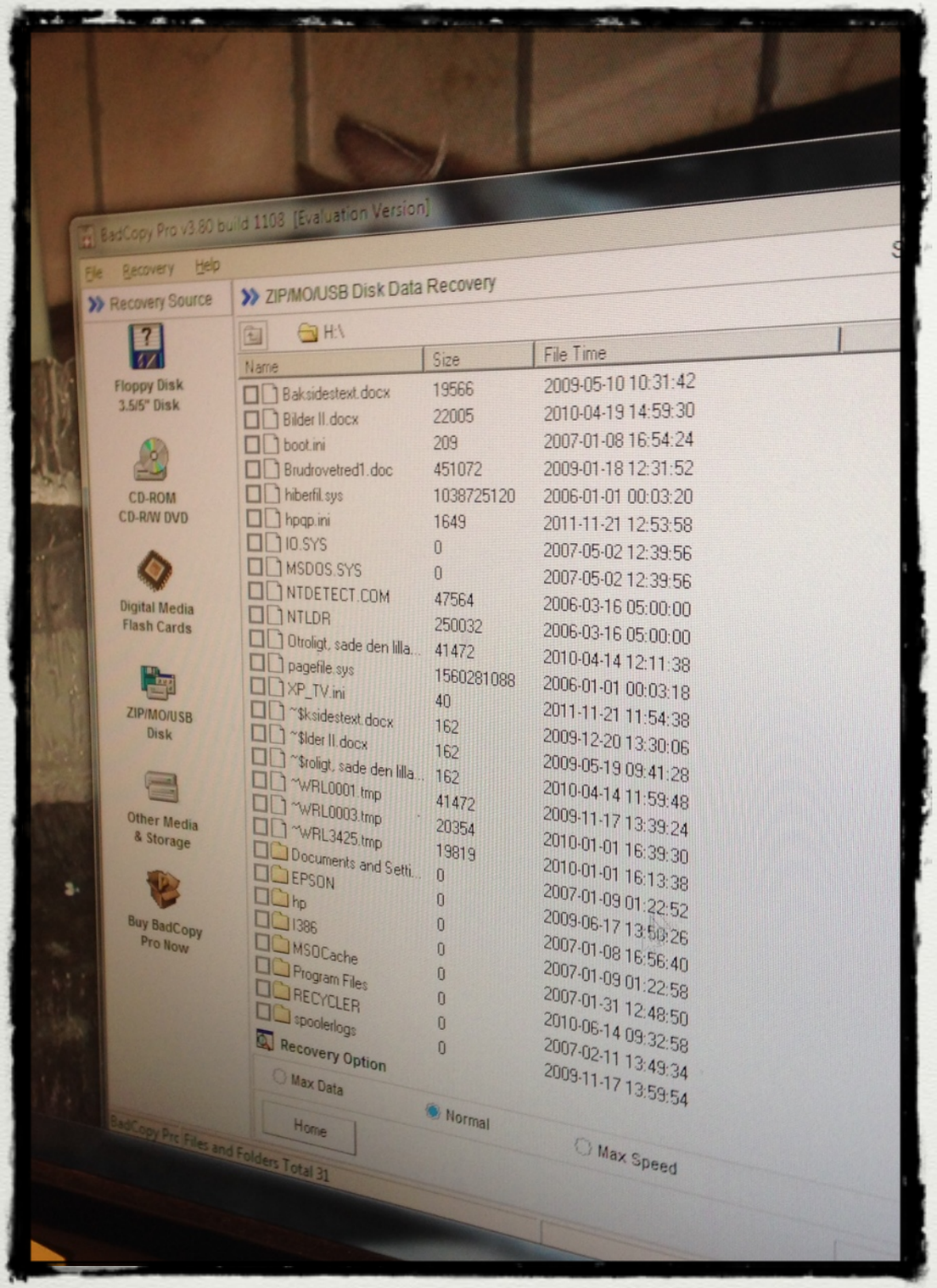
BadCopy Pro v3.80 build 1108 [Evaluation Version]
File Recovery Help
Recovery Source
ZIP/MO/USB Disk Data Recovery
H:\
Floppy Disk 3.5/5" Disk
CD-ROM CD-R/W DVD
Digital Media Flash Cards
ZIP/MO/USB Disk
Other Media & Storage
Buy BadCopy Pro Now
Name Size File Time
Baksidestext.docx 19566 2009-05-10 10:31:42
Bilder II.docx 22005 2010-04-19 14:59:30
boot.ini 209 2007-01-08 16:54:24
Brudrovetred1.doc 451072 2009-01-18 12:31:52
hiberfil.sys 1038725120 2006-01-01 00:03:20
hpqp.ini 1649 2011-11-21 12:53:58
IO.SYS 0 2007-05-02 12:39:56
MSDOS.SYS 0 2007-05-02 12:39:56
NTDETECT.COM 47564 2006-03-16 05:00:00
NTLDR 250032 2006-03-16 05:00:00
Otroligt, sade den lilla... 41472 2010-04-14 12:11:38
pagefile.sys 1560281088 2006-01-01 00:03:18
XP_TV.ini 40 2011-11-21 11:54:38
~$ksidestext.docx 162 2009-12-20 13:30:06
~$lder II.docx 162 2009-05-19 09:41:28
~$roligt, sade den lilla... 162 2010-04-14 11:59:48
~WRL0001.tmp 41472 2009-11-17 13:39:24
~WRL0003.tmp 20354 2010-01-01 16:39:30
~WRL3425.tmp 19819 2010-01-01 16:13:38
Documents and Setti... 0 2007-01-09 01:22:52
EPSON 0 2009-06-17 13:50:26
hp 0 2007-01-08 16:56:40
I386 0 2007-01-09 01:22:58
MSOCache 0 2007-01-31 12:48:50
Program Files 0 2010-06-14 09:32:58
RECYCLER 0 2007-02-11 13:49:34
spoolerlogs 0 2009-11-17 13:59:54
Recovery Option
Max Data
Normal
Max Speed
Home
BadCopy Pro: Files and Folders Total 31

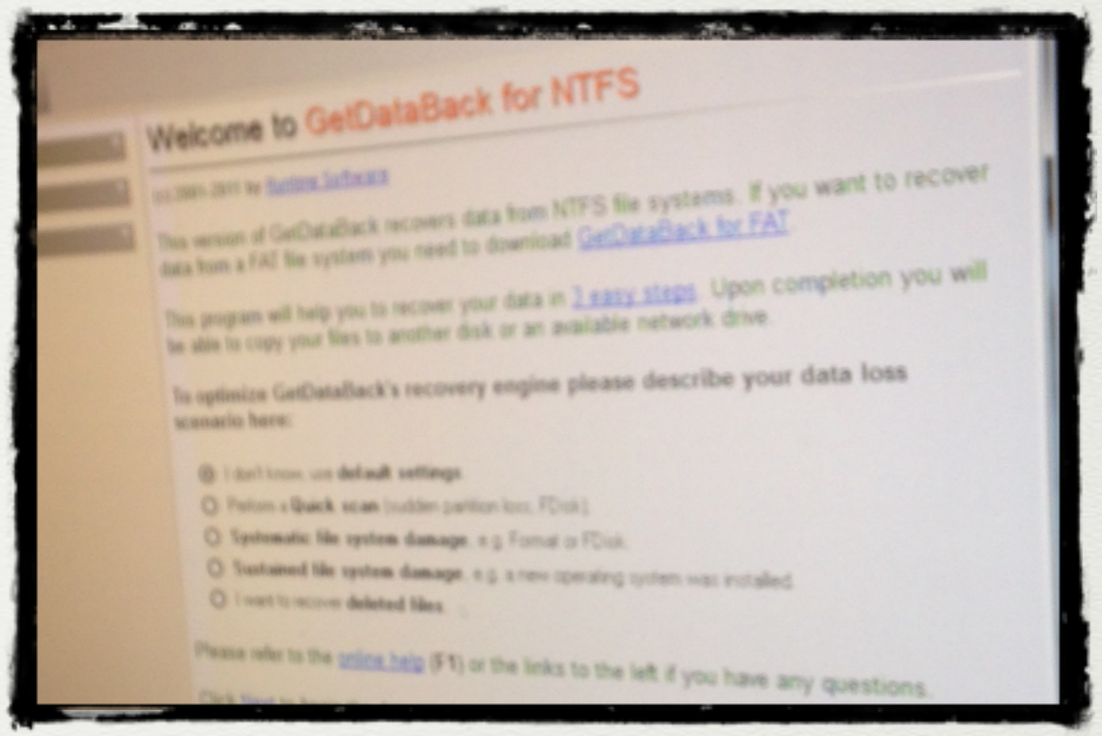
Welcome to GetDataBack for NTFS
This program will help you to recover your data in 7 easy steps. Upon completion you will be able to copy your files to another disk or an available network drive.
To optimize GetDataBack's recovery engine please describe your data loss scenario here:
Please refer to the online help (F1) or the links to the left if you have any questions.

KUNGL. BIBLIOTEKET
National Library of Sweden

Ordna ▾ Inkludera i bibliotek ▾ Dela med ▾ Bränn Ny mapp

Favoriter
- Hämtade filer
- Skrivbord
- Tidigare platser

Namn	Senast ändrad	Typ
Cd Win	2015-11-17 18:03	Filmapp
Dator HP	2015-11-17 18:03	Filmapp
Dator Lap power	2015-11-17 18:03	Filmapp
Disketter Mac	2015-11-17 18:03	Filmapp
Disketter Win	2015-11-17 18:03	Filmapp
Kassettband	2015-11-17 18:03	Filmapp
Usb minne	2015-11-17 18:03	Filmapp

Dator ▸ ANNE USB (G:) ▸ Gunilla Lap power

Ordna ▾ | Öppna | Skriv ut | Bränn | Ny mapp

- Favoriter
- Bibliotek
- Dator
- Nätverk

Namn	Senast ändrad	Typ	Storlek
Brev III	2007-04-19 13:05	Microsoft Word 97-2003-dokument	32 kB
Den opersonlige älskaren	2007-01-30 13:31	Microsoft Word 97-2003-dokument	39 kB
utsort egypt	2007-01-23 13:12	Microsoft Word 97-2003-dokument	81 kB
Resan till Egypt II	2007-01-04 11:57	Microsoft Word 97-2003-dokument	384 kB
Otroligt, sade den lilla musen.	2006-12-18 14:43	Microsoft Word 97-2003-dokument	21 kB
Opers. ant.	2006-12-18 14:10	Microsoft Word 97-2003-dokument	38 kB
appendix-dikter	2006-12-16 13:28	Microsoft Word 97-2003-dokument	88 kB
Brev II	2006-12-03 12:32	Microsoft Word 97-2003-dokument	29 kB
Förord Egypt	2006-11-10 11:54	Microsoft Word 97-2003-dokument	51 kB
hopi-navaho	2006-10-16 13:31	Microsoft Word 97-2003-dokument	46 kB
Brev	2006-08-21 13:07	Microsoft Word 97-2003-dokument	151 kB
Dok1	2006-08-01 11:06	Microsoft Word 97-2003-dokument	19 kB
dikt egypt 2	2006-03-29 17:24	Microsoft Word 97-2003-dokument	52 kB
Efterord	2005-10-20 16:02	Microsoft Word 97-2003-dokument	166 kB
Resan till Egypten	2005-10-17 16:47	Microsoft Word 97-2003-dokument	70 kB
Solen mellan Dina Horn	2005-08-13 18:16	Microsoft Word 97-2003-dokument	69 kB
Till Egypten	2005-08-13 17:22	Microsoft Word 97-2003-dokument	64 kB
Modern-mjölken	2005-04-02 13:35	Microsoft Word 97-2003-dokument	38 kB
Det egyptiska ögat	2005-01-12 12:39	Microsoft Word 97-2003-dokument	70 kB
Ön	2004-12-29 12:46	Microsoft Word 97-2003-dokument	27 kB
Dikt 1-del 2	2004-12-25 14:07	Microsoft Word 97-2003-dokument	52 kB
noveller	2004-11-07 14:23	Microsoft Word 97-2003-dokument	30 kB
Skrivarens jag	2004-11-07 14:01	Microsoft Word 97-2003-dokument	292 kB
Dikt 2	2004-11-04 10:19	Microsoft Word 97-2003-dokument	88 kB
Dikter 1	2004-09-26 12:00	Microsoft Word 97-2003-dokument	78 kB
Dok2	2004-09-16 13:42	Microsoft Word 97-2003-dokument	76 kB
Utsorterad dikt	2004-07-24 15:37	Microsoft Word 97-2003-dokument	135 kB

2 objekt markerade | Senast ändrad: 2005-08-13 18:16 - 2005... | Taggar: Lägg till en tagg | Titel: Lägg till en titel | Kategorier: Lägg till en
Författare: Gunilla | Storlek: 139 kB | Kommentarer: Lägg till kommentarer | Sidor: 1

Den opersonlige äls...	2008-01-25 11:44	Microsoft Word 97-2003-dokument	55 kB	Flyttbar disk (F) (D:\Runtime Software\[NTFS]\Documents and Settings\Administrator\Min...
Den opersonlige äls...	2008-02-05 14:43	Microsoft Word 97-2003-dokument	51 kB	Flyttbar disk (F) (D:\Runtime Software\[NTFS]\Documents and Settings\Administrator\Min...
Den opersonlige äls...	2007-08-24 11:41	Microsoft Word 97-2003-dokument	51 kB	nytt (D:\Runtime Software\[NTFS]\Documents and Settings\Administrator\Skrivbord)
Den opersonlige äls...	2009-11-08 14:29	Microsoft Word 97-2003-dokument	63 kB	Mina dokument (D:\Runtime Software\[NTFS]\Documents and Settings\Administrator)
Den opersonlige äls...	2008-01-25 11:43	Microsoft Word 97-2003-dokument	55 kB	Flyttbar disk (F) (D:\Runtime Software\[NTFS]\Documents and Settings\Administrator\Min...
Den opersonlige äls...	2008-02-06 10:08	Microsoft Word 97-2003-dokument	56 kB	Mina dokument (D:\Runtime Software\[NTFS]\Documents and Settings\Administrator)
Den opersonlige äls...	2011-11-21 13:03	Microsoft Word 97-2003-dokument	110 kB	Skrivbord (D:\Runtime Software\[NTFS]\Documents and Settings\Administrator)
Den opersonlige äls...	2008-01-25 11:21	Microsoft Word 97-2003-dokument	55 kB	Flyttbar disk (F) (D:\Runtime Software\[NTFS]\Documents and Settings\Administrator\Min...

~$ksidestext.docx	2009-12-20 13:30	Microsoft Word-d...	1 kB
~$lder II.docx	2009-05-19 10:41	Microsoft Word-d...	1 kB
~$roligt, sade den lilla musen..doc	2010-04-14 12:59	Microsoft Word 9...	1 kB
~WRL0001.tmp	2009-11-17 13:39	TMP-fil	41 kB
~WRL0003.tmp	2010-01-01 16:39	TMP-fil	20 kB
~WRL3425.tmp	2010-01-01 16:13	TMP-fil	20 kB
15.MB	2003-01-07 22:40	MB-fil	15 360 kB
Baksidestext.docx	2009-05-10 11:31	Microsoft Word-d...	20 kB
Bilder II.docx	2010-04-19 15:59	Microsoft Word-d...	22 kB
boot.ini	2007-01-08 16:54	Konfigurationsinst...	1 kB
Brudrovetred1.doc	2009-01-18 12:31	Microsoft Word 9...	441 kB
BtDeviceCheck.txt	2006-11-13 10:02	Textdokument	1 kB
CDMD5.dat	2006-11-02 09:12	DAT-fil	1 kB
clean.bat	2006-03-08 06:27	Windows-komma...	1 kB
clear.bat	2006-04-28 06:49	Windows-komma...	2 kB
DVDMD5.dat	2006-11-02 09:13	DAT-fil	1 kB
GT_Throughput_Test.log	2006-11-13 10:43	Textdokument	1 kB
hiberfil.sys	2006-01-03 01:42	Systemfil	1 014 380 kB
hpqp.ini	2006-06-01 03:12	Konfigurationsinst...	1 kB

ÿÿÿÿ,►► ÿÿÿÿ,►► ÿÿÿÿ,►► ÿÿÿÿ,►► ÿÿÿÿ,►► ÿÿÿÿ,►► ÿÿÿÿ,►► ÿÿÿÿ,►► ÿÿÿÿ,►► ÿÿÿÿ,►► ÿÿÿÿ,►►
ÿÿÿÿ,►► ÿÿÿÿ,►► ÿÿÿÿ,►► ÿÿÿÿ,►► ÿÿÿÿ,►► ÿÿÿÿ,►► ÿÿÿÿ,►► ÿÿÿÿ,►►
ÿÿÿÿ,►► ► ►►►►►►►►►►►►►►►►►►►►►►►►►►►►►►►►ÿÿÿÿ►►►►►►►►►►
ÿÿÿÿ,►► ÿÿÿÿ,►► ÿÿÿÿ,►► ÿÿÿÿ,►► ÿÿÿÿ,►► ÿÿÿÿ,►► ÿÿÿÿ,►► ÿÿÿÿ,►► ÿÿÿÿ,►► ÿÿÿÿ,►►
ÿÿÿÿ,►► ÿÿÿÿ,►► ÿÿÿÿ,►► ÿÿÿÿ,►► ÿÿÿÿ,►► ÿÿÿÿ,►► ÿÿÿÿ,►► ÿÿÿÿ,►► ÿÿÿÿ,►►
ÿÿÿÿ,►►►►►►► ÿ►►►► ý 8 f „►►►dâ
„€ 7 € 6¦►►►►►►►►I►9 1b► ►► n►►► ► ►ï► ►ñ► ►á►
►Æ► ►ç►►► ► ►► n►►►~► ►►►
► ►►► ► ►►► ► ►►► ► ►►►i► ►►► ► ►►► ► ►►► ► ►►►)► ►►
► ►►► ► ►►►È► ►► †► ►►► ► ►►►!► ►►► ► ►►► ► ►►► ► ►
►► ► ►►► ► ►►►►►►►►►► ► ►►►►►►►►►►►►►►►►►►► ► ►►► ► ►
► ‘► ►► q► ►► Ï► ►►►^► ►►►Ø► ►►►£► ►► #► ►►►Ã► ►►►ç►►

Nykšping den 11 okt. 1995

KŠra Agneta SŽgol,

hjŠrtligt tack fšr dina bŒda brev.

Min Agnes Cecilia har kommit i goda hŠnder, det mŠrkkkkr jag till miner jag till min stora glŠdje. Jag borde skrivit och sagt dig detta fšr lŠnge sedan nŠr jag fick ditt fšrsta brev, men jag har varit litet dŒlig, och dŒ blir man lŠtt ofšretagsam Ð speciellt nŠr det gŠller att skriva brev.

Nu till din enhauer-citatetfrŒga.

Schopenhauer-citatet har jag hŠmtat ur en en liten skrift OM D…DEN OCH DET OD…DLIGA som ingŒr Ð tror jag Ð i Die Welt als Wille und Vorstellung. Citatet finns nŒgonstans i mitten av uppsatsen.

Den svenska u ut pŒ Bjšrck & Bšrjessons Fšrlpplaga som jag har i min Šgo kom ut Œr 1939 pŒ Bjšrck & Bšrjessons Fšrlag i serien Beršmda Filosofer med fšretal av John Landquist. Det Šr knappast troligt att det gŒr att fŒ tag pŒ den nu, men detskriver den ÓofficiellaÓ franska šversŠttningen. Hopp

behšvs kanske inte heller. Huvudsaken Šr vŠl att du hittar som du sjŠlv skriver den ÓofficiellaÓ franska šversŠttningen. Hoppas detta kan vara nŒgon liten hjŠlp pŒ vŠgen.

Lycka till!

Med mŒnga hŠlsningar frŒn

MacText - A Little Text Converter

File Name: *.*

Access Path: c:\program files (x86)\ls_duhem\

☐ Recursive search in subdirectories

Source Format: Claris/AppleWorks

Target Format: Ansi (Windows)

Files:

Mactext.exe

Directories:

[..]
[uninst]

[:\]

[..]

Drives:

Windows [C:]
[D:]
Osdisk [O:]
Osdisk [U:]
Osdisk [W:]
Srvvm007 [X:]
Osdisk [Y:]
Data [Z:]

Help

Exit/Cancel

Files 1 Length 247296

Conversion

Två datorer senare....

Donationsavtal

1. Lova inte att kunna tillhandahålla eller bevara det digitalt levererade, endast att försöka.

2. Lova aldrig att spara mediabärarna som materialet levererats på.

3. Lova aldrig att kunna tillhandahålla dokument i det format de levererats på.

4. Avtala om materialet får tillhandahållas via externa bibliotekskataloger eller inte, dvs via internet.

5. Om inte, fastställ hur, var och när materialet annars får tillhandahållas.

6. Omfattas materialet av PUL? Notera hur och i vilken omfattning.

7. Se punkt 1-3: Lova inget!

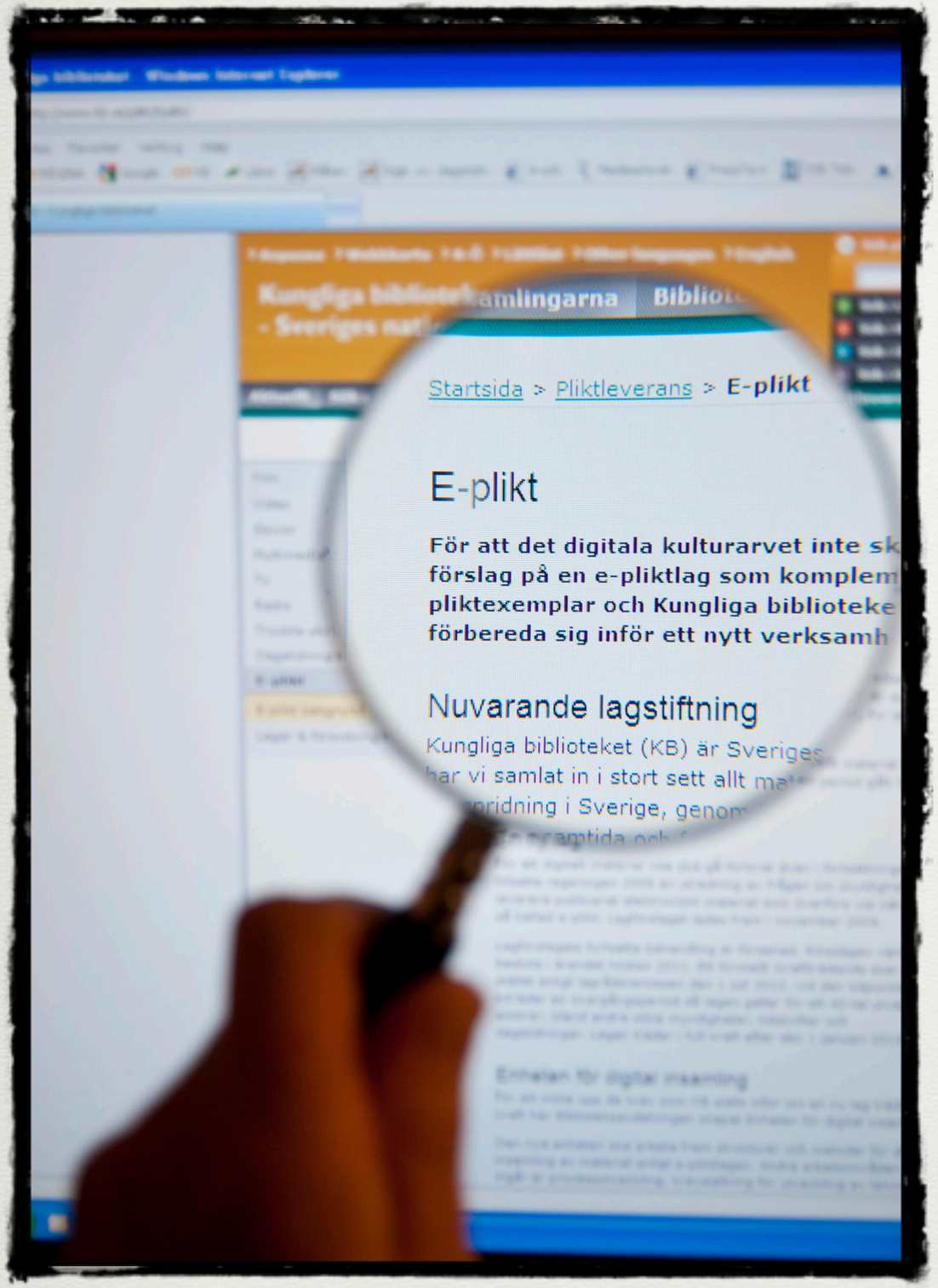
Startsida > Pliktleverans > E-plikt
E-plikt
För att det digitala kulturarvet inte sk
förslag på en e-pliktlag som komplem
pliktexemplar och Kungliga biblioteke
förbereda sig inför ett nytt verksamh
Nuvarande lagstiftning
Kungliga biblioteket (KB) är Sveriges
har vi samlat in i stort sett allt ma
Enheten för digital insamling

e-plikt.kb.se

E-PLIKT

OM E-PLIKT KOM IGÅNG LOGGA IN

E-PLIKT

PLIKTLEVERANS AV ELEKTRONISKT MATERIAL

Från och med januari 2015 ska material som myndigheter och massmedieföretag publicerar via internet, levereras till Kungl. biblioteket. Syftet med insamlingen är att bevara det svenska kulturarvet och att främja forskning.

GÄLLER DET HÄR MIG?

Alla behöver inte leverera elektroniskt material. Gör testet för att ta reda på om du omfattas av lagen.

GÖR E-PLIKTSTESTET »

oden.kb.se/deliveryweb/

National Library of Sweden

Version: 3.1.1.71

Leveranskanaler

- Hantera kanalgrupper
- Översikt kanaler
- Kanalstatistik

Listor

- Inkomna paket

Statistik

- Per leveranskanaler

Övrigt

- Bildspel levererade bilder
- RSS-händelser
- Stickprov

- Lathund leverantörsfel

Rapporter

- Filtyper i paket

Inloggad som [danjan] Logga ut

jpe	28
jpeg	3 182
jpg	366 122
jsp	3
läs mer hos svt kultur	1
long	6
metadata	303 673
mjällbyspelare kristian haynes	1
mov	6
mp3	23
mp4	1
org	3
pdf	938
php	6
png	16
pptx	12
psd	3
ra	1
rtmp	5 773
se	138
stm	3
svd	44
sverige og finland ligger 30 år etter norge i samisk helsetjeneste	1
svt	13
VL9a3keG-So	2
VQKnYfmG98F	1
wav	9
wmv	3
xls	1

Jordbruksekonomiska undersökningen 2013 Slutlig statistik [Elektronisk resurs]

E-bok Svenska 2015

Förlag, utgivningsår, omfång ...

- Statistiska centralbyrån 2015

Nummerbeteckningar

- *LIBRIS-ID:* 17740942
- urn:nbn:se:scb-2015-jo40sm1501_pdf urn
- http://mimer.kb.se/organisations/SE2021000837/JO40SM1501 uri
- JO40SM1501

Kompletterande språkuppgifter

- *Språk:* svenska & engelska
- *Sammanfattning på:* engelska

Ingår i deldatabas

- deldatabas:Eplk_t EPLK

Klassifikation

- *Ämneskategori:* Jord- och skogsbruk, fiske sos
- *Ämneskategori:* Agriculture, forestry and fishery sos

Varianttitlar

- The Farm economics survey 2013 Final statistics

Serie

- Sveriges officiella statistik
- Statistiska Meddelanden. Serie JO (Online)
- Jordbruksekonomiska undersökningen. Serie JO 40 (Online) 1654-4099 2015:1

▼ Sök vidare

Fler titlar av
- Sverige Statens jord ...
- Sverige Statistiska ...

Fler titlar om
- 20130101 - 20131231
- Sverige

Fler titlar i denna genre
- book
- statistics
- government publicati ...

Serie
- Sveriges officiella statistik
- Fler delar

▼ Sök utanför LIBRIS

Sök vidare i:
- Google
- Google Book Search
- Google Scholar
- LibraryThing

NORGE
Oslo
SVERIGE
Stockholm
FINLAND
Helsinki
ESTLAND
LETTLAND
Riga
LITAUEN
Vilnius
DANMARK
Köpenhamn
Baltic Sea
NEDERL.
Amsterdam
Berlin
POLEN
Warszawa
TYSKLAND
London
Bruxelles
Luxemb.
Paris
LUX.
Frank-furt
TJECK.
Praha
SLOV.
Wien
ÖSTERRIKE
Bern
SCHWEIZ
Geneva
FRANKRIKE
EUROPA
Biscaya-Bukten
Bordeaux
SPANIEN
AND.
MONACO
Barcelona
Madrid
Valencia
Granada
Alger
Annaba
Constantine
Palermo
Roma
ITALIEN
MALTA
Tunis
TUNISIEN
Gabès
Tripoli
MAROCKO
Fès
Oran
Tindouf
ALGERIET
In-Salah
Illizi
Ghat
Djanet
Tamanrasset
LIBYEN
Marada
EGYPTEN
MALI
AIR (Azbine)
NIGER
Langeau
SUDAN
GREKLAND
TURKIET
Black Sea
Ankara
Istanbul
SYRIEN
LIBANON
JORDAN
IRAK
IRAN
SAUDI ARABIEN
QATAR
JEMEN
ERITREA
KAZAKHSTAN
UZBEKISTAN
TURKMENISTAN
UKRAINA
Kiev
Moskva
Nizhniy Novgorod
Kazan
Chelyabinsk
Orenburg
Samara
Volgograd
Rostov
Baku
Tbilisi
Yerevan
Mashhad
Tehran
Aqtau
Aqtobe
Astrakhan
Murmansk
Arkhangelsk
Petrozavodsk
St. Petersburg
Kirov
Kaliningrad
Vorones
Kursk
Orel
Smolensk
Minsk
Kharkov
Donetsk
Odessa
Bucha-rest
Budapest
Brno
Praha
Sofia
Tallinn
Trondheim
Bergen
Glasgow
Belfast
Dublin
Brest
Lisboa
Porto
Sevilla
Gibraltar (Br.)
Tangeri
Rabat
Mekhnes
Tripoli
Benghazi
Tobruk
Alexandria
Cairo
Riyadh
Muscat
Abu Dhabi
Doha
Aden
Mukalla
Khartoum
Port Sudan
Dongola
Omdurman
Addis Abeba
Asmara
Semipalatinsk
Omsk
Tashkent
Samarkand
Merv
Ulan Bator
Sjöhn
Ohu

DIGITALA PERSONARKIV

Nordiskt samarbete om digitala personarkiv

Digital Forensis Vitbok

0

november 17, 2015 by Anne Scherman

Varsågoda! Intressanta slutsatser och tankar erbjuds här i mängd!

Först själva länken: http://digital-forensis.ub.gu.se/

Sedan lite saxat: "Denna vitbok har tagits fram inom projektet **Digital forensis och digitala personarkiv** som löpte under 2014. Projektet finansierades av Kungliga Biblioteket, och utfördes som ett samarbete mellan Göteborgs Universitetsbibliotek samt Umeå Universitetsbibliotek.

Syftet med vitboken är att dokumentera och sprida de kunskaper och erfarenheter som genererats under projektets gång. Målgruppen består av samtliga institutioner i Sverige som kan stöta på problematiken med att ta tillvara och framtidssäkra digitalt lagrat material. Vitboken behandlar också problematiken kring deponering och lämpliga avtalsskrivelser för sådant material."

Category Uncategorized | Tags:

Senaste inläggen

- Digital Forensis Vitbok
- Community Owned digital Preservation Tool Registry (COPTR)
- En liten julklappslista från The Signal, Library of Congress
- Så framtidssäkras digital information
- Inbjudan till SND [Svensk Nationell Datatjänst] Nationell forskarworkshop, 11 november 2014